

CULOAR DE LUCRU PENTRU MONTAJ CONDUCTA INGROPATA CU DIAMETRUL NOMINAL 250mm

TEHNICA DE EXECUTIE MECANIZATA, TEREN FORESTIER

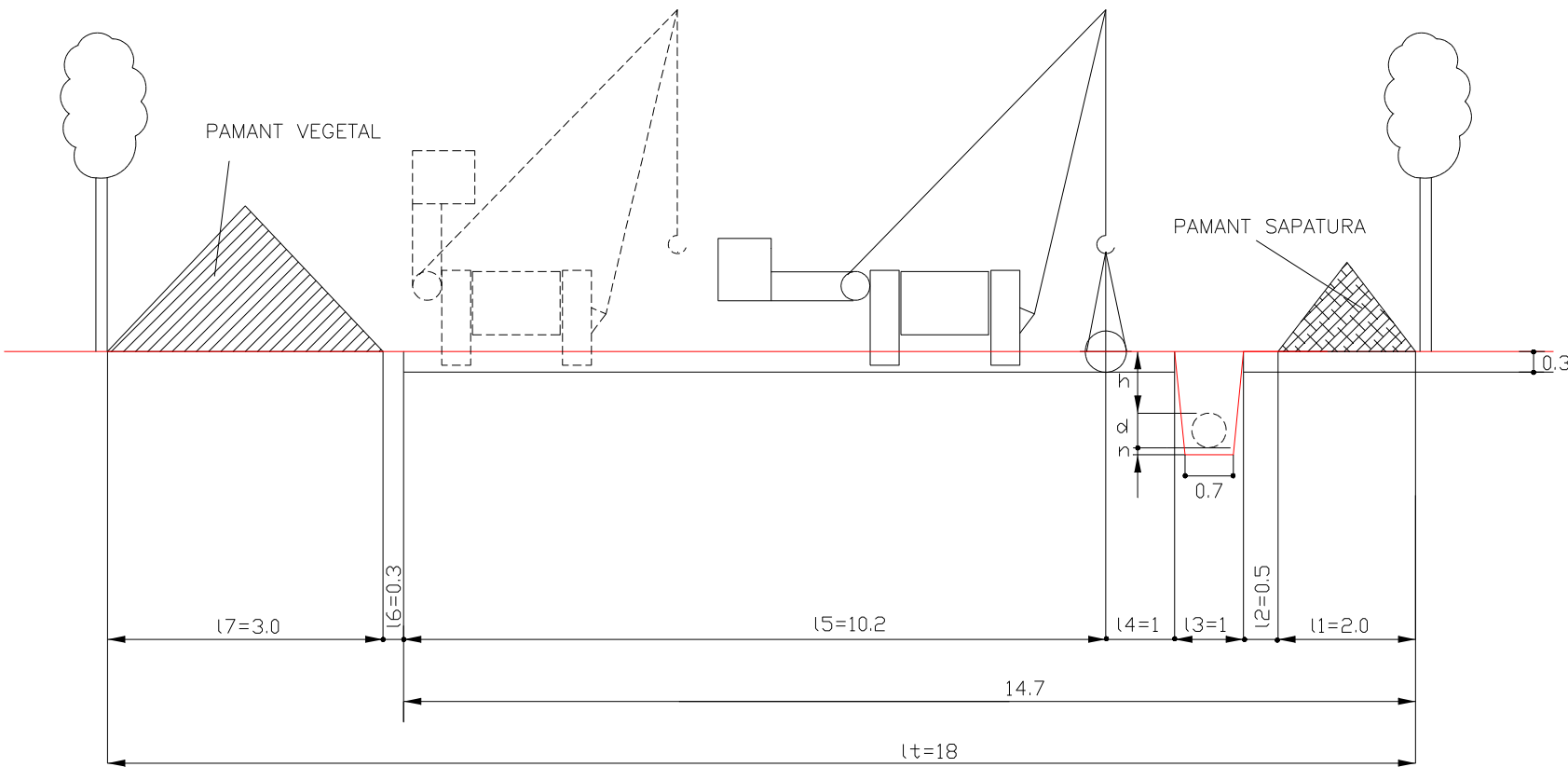

NOTA

Toate distantele sunt in metri

h – adancime inghet conform STAS 6054–77

d – diametrul exterior al conductei

n – strat nisip sau pamant cernut=10–15cm

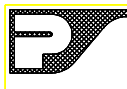
SERVICIUL PROMAR				Termen de pastrare 160/10ani/ I.9.b							
Ing. TOADER N.		Ing. ILIE M.		Ing. RADUTA D.		Ing. TOADER N.					
PROIECTAT		VERIFICAT		APROBAT		SEF PROIECT					
0	11.2016	EMIS PENTRU APROBARE									
REV	DATA	DESCRIEREA REVIZIEI									
FORMAT A3		DATA PRIMEI EDITII		11.2016		SCARA : –		FISIER ZO0761.00			
CLIENT:				PROIECTANT		PETROSTAR S.A.					
 S.C. CONPET S.A. PLOIESTI				 PETROSTAR S.A.		CALEA BUCURESTI NR.: 37 PLOIESTI, 2000 ROMANIA COD UNIC: 1360296					
PROIECT NR.160/4924											
INLOCUIRE CONDUCTA TITEI ø10 3/4" F1+F2 POIANA LACULUI-SILISTE-PLOIESTI IN ZONA PARC 14 COBIA, LOC. BLIDARI, JUD. DAMBOVITA, PE O LUNGIME DE CIRCA 570 M PE FIECARE FIR											
PROFIL CULOAR DE LUCRU SI SANT INGROPARE CONDUCTA-F1+F2											
DESEN NR. ZO-0761						FILA 1		DIN 1		REVIZIA 0	